Projekt	**Sperrung**		
Projekt-Nr.	**72 / 25**	*Maßstab*	**k. A.**
Projekt-beschreibung	Herrenstraße 28	*Blatt-Nr.*	**1 / 1**
	in 09366 Stollberg/Erzgeb.	*Datum*	**05.03.2025**

Auftraggeber	**Rohrleitungsbau Schulz GmbH & Co.KG**	*Name*	Lorenz,M.
Auftrag-nehmer	Beschilderungsdienst		
	- Lorenz -Gbr	*Datei*	

Planungs - und Dienstleistungsservice
- Straßen - und Verkehrswesen -
Gerd Lorenz
Hohensteiner Straße 64
09399 Niederwürschnitz
Telefon : 037295 / 42155
037295 / 67253
Telefax: 037295 / 67252
Funk : 0171 / 2154275
E-Mail :mirko.lorenz@lorenz-beschilderung.de

Absicherung im Baufeld (max 20 m)

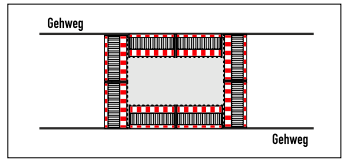

Längsabsicherung durch Absperrschranken zum Gehweg (Höhe min.100 mm)zur Fahrbahn ggf. mit Leitbaken und Warnleuchten Absicherung des Baufeldes zum Gehweg mit mobiler Absturzsicherung / Arbeitsstellenzaun

Eine sicher und geführte Fußgängerquerung im Baufeld muß durch den Baubetrieb gewährleistet werden.

Bei Nichtvorhandensein eines gesicherten Gehweges

Einrichtung eines gesicherten Notgehweg im Baufeld Min. 1,3m breit, geführt mit mobiler Absturzsicherung / Arbeitsstellenzaun

Straßenverkehrsamt Datum: 19.06.2025 15:02:29 Uhr 2025B00073_1 Seite: 1 / 1

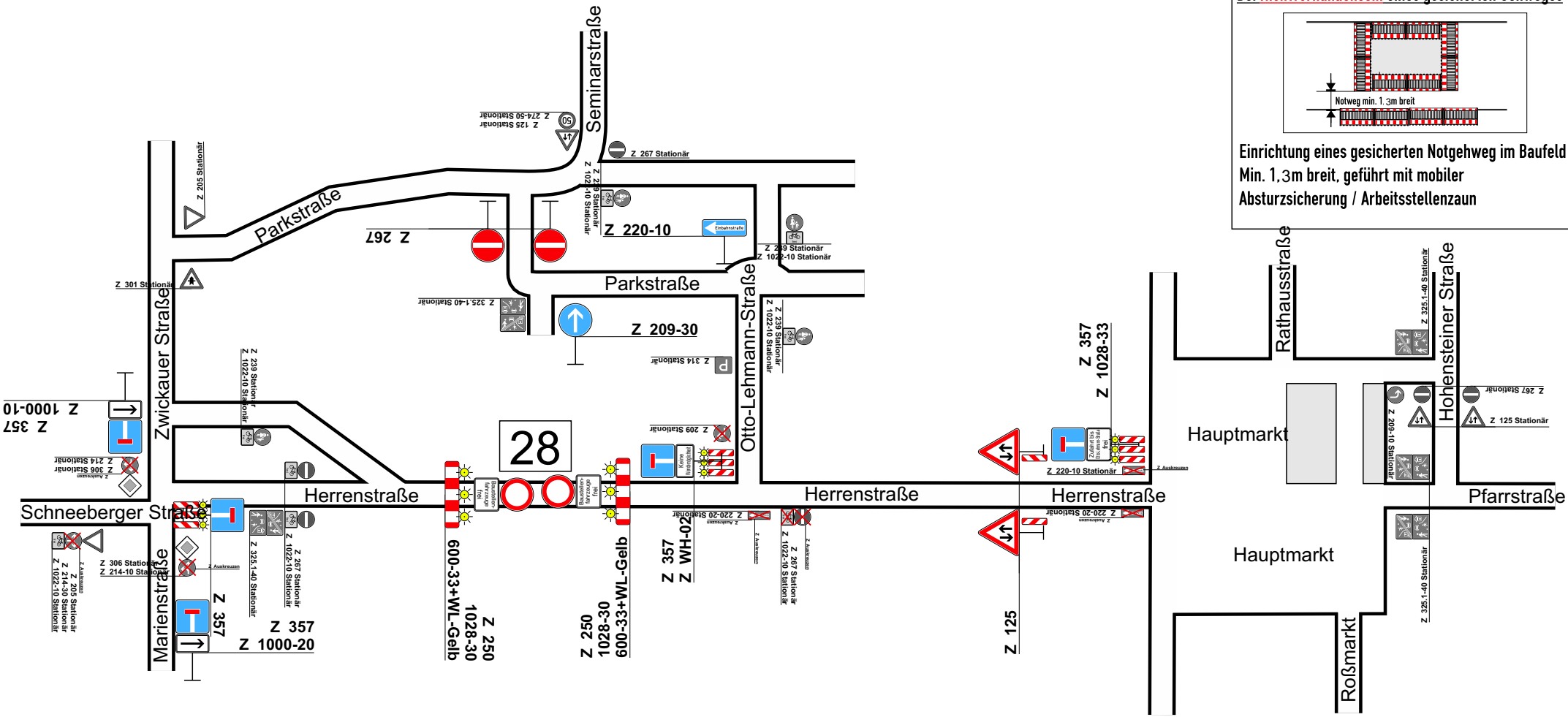

Reg.-Nr.: 2025B0